

principe doorsnede garages

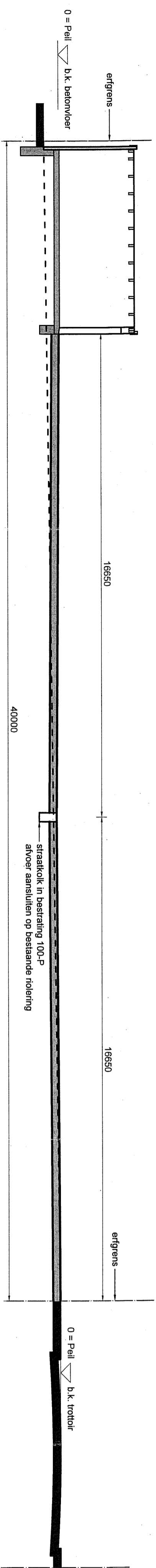

Kleur- en materiaalstaat:

- | | | |
|----------------|-----------------------|-------------------------|
| gevels | metselwerk | rood |
| gevelbekleding | Trespa | gebroken wit |
| voegwerk | voegspecie | grijs |
| kozijnen | stalen sectionaaldeur | gebroken wit |
| deuren | ramen | |
| goten | | |
| dakbedekking | kunststof dakgoot | gebroken wit |
| boelboord | gebakken-pan | natuurroed-gebroken wit |
| | wbp | |

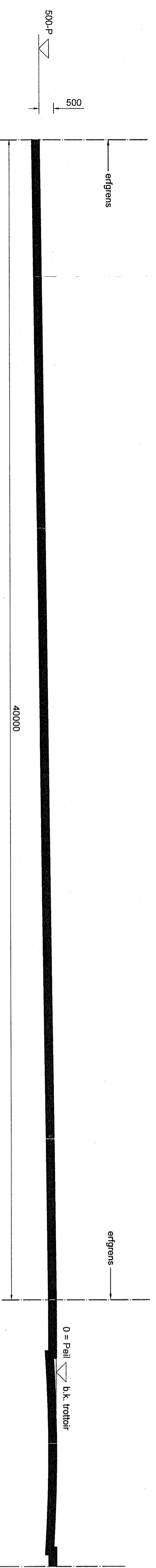
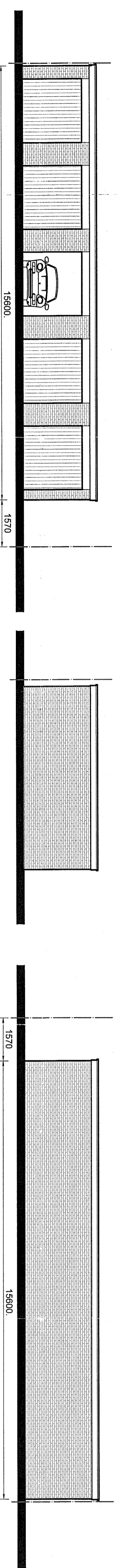
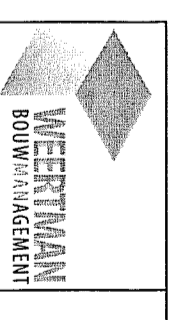

Besienmarkt 20
4461 CT Goes
Tel: 0113 - 65 31 46
Fax: 0113 - 65 31 47
email: info@meertman.nl

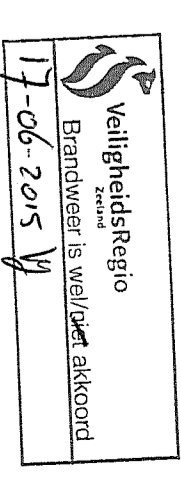

Onderwerp: **BOUWEN 16 GARAGES, JACOB CATSTRAAT 44 TE MIDDELBURG**

Onderdeel: **BESTEKTEKENING GEVELS**

getekend:	<i>Emko</i>	Schaal:	1:100	Formaat:	A1
datum:	24-10-2014	Gewijzigd:	5-06-2015	Bid:	BT_1
tekeningsnr.:	2013-038 DHC Rijk 16 garage's	Werknummer:	2013-038		